

¿Tiene vello en lugares en donde le gustaría no tenerlo? Sally Hansen® facilita la eliminación del vello no deseado en tan sólo unos segundos, ¡con resultados suaves que duran hasta 8 semanas!

Sally Hansen®

KIT DE TIRAS DE CERA DEPILADORA

PARA LAS PIERNAS, EL CUERPO Y EL ÁREA DEL BIKINI

Contiene TIRAS DE CERA DE PRESIONAR/ARRANCAR fáciles de usar en dos tamaños especiales.

ADEMÁS:

Aceite de Azuleno de Aplicación Final para limpiar, rehidratar y suavizar la piel después del tratamiento de depilación.

LEA DETENIDAMENTE ESTE FOLLETO DE INSTRUCCIONES ANTES DE PROCEDER CON EL TRATAMIENTO.

Beneficios Maravillosos y Duraderos

Elimine el desagradable vello oscuro, grueso... ¡con resultados que duran más tiempo del que jamás haya soñado posible!

El KIT DE TIRAS DE CERA DEPILADORA de Sally Hansen®, para las piernas, el cuerpo y el área del bikini elimina eficazmente el vello desde los folículos con el bulbo de la raíz, no solamente en la superficie de la piel, para retrasar la reaparición del vello durante semanas.

Las resistentes y durables Tiras de cera depiladora están recubiertas con una Cera de fórmula de salón de belleza europeo que contiene Bisabolol, un agente suavizante. El Aceite de Azuleno de Aplicación Final limpia los residuos de cera de la piel y ayuda a restaurar la humedad después de la depilación.

Aunque el tiempo de crecimiento del vello nuevo varía en cada persona y en las distintas partes del cuerpo, el vello generalmente reaparece en 8 semanas. Con el uso correcto y regular, y después de varios tratamientos, el crecimiento del vello será mucho más raro, más suave y de textura más fina. Y nunca más tendrá esos feos puntos negros y ásperos al tacto.

Dónde Usarlo

El kit de tiras de cera depiladora para las piernas, el cuerpo y el área del bikini está diseñado especialmente para eliminar el vello de las piernas, los brazos, las axilas, el área del bikini o dondequiera que sea un problema el vello no deseado. Para eliminar el vello de áreas pequeñas como la barbilla, las cejas y el bozo, use las tiras de cera de diseño especial en el KIT DE TIRAS DE CERA DEPILADORA PARA LA CARA, LAS CEJAS Y EL ÁREA DEL BIKINI.

Para Obtener Mejores Resultados:

El vello a depilar debe tener al menos 1/4" de largo (como 21 días de crecimiento) para obtener la mayor eficacia del producto, y la piel debe estar seca y sin aceite.

Instrucciones:

1. Lave con jabón y agua el área que se depilará. Séquela completamente.
2. Caliente la cera frotando las tiras breve y suavemente entre las manos.
3. Determine la dirección del crecimiento del vello antes de colocar las tiras de cera.
4. PRESIONE la tira de cera con firmeza en la dirección del crecimiento del vello.
5. Sostenga la piel bien estirada con una mano. Con la otra mano, ARRANQUE la tira de cera en la dirección opuesta del crecimiento del vello. Mantenga la mano lo más cerca posible de la piel. Si arranca la tira demasiado despacio, la cera se quedará en la piel y no extraerá el vello.
6. Repita los Pasos 1–5 hasta que el área quede depilada.
7. Deseche las tiras usadas después de eliminar todo el vello no deseado. Use tiras nuevas la vez siguiente que necesite depilarse.

NOTA: Para evitar irritación, no reaplique la cera en el mismo sitio en un período de 24 horas.

8. Después de la depilación, aplique una pequeña cantidad de Aceite de Azuleno de Aplicación Final en el área tratada con una bola de algodón o un pañuelo de papel para eliminar todos los residuos de cera y ayudar a humectar la piel.

Preparación y Aplicación

¡No se mezcla! Elija el tamaño de tira exacto que necesite. Las tiras deben calentarse frotando cada tira de doble cara entre las manos. Separe las tiras de doble cara, presione y arranque, ¡así de fácil! Al arrancar cada tira de cera, ¡el vello incrustado en ella se va también! Los residuos de cera pueden eliminarse fácilmente con el Aceite de Azuleno de Aplicación Final.

Siempre asegúrese de revisar la dirección del crecimiento del vello. Las tiras deben arrancarse en la dirección opuesta al crecimiento del vello. Además, recuerde sostener la piel bien estirada con una mano mientras arranca la tira con la otra. Cuando vaya a depilar vello más largo, recórtelo primero a 1/4" de largo antes de aplicar la tira.

La Línea Del Bikini

Puede seguirse el mismo procedimiento para la línea del bikini, el abdomen y la base del cuello. Siempre asegúrese de revisar la dirección del crecimiento del vello primero. Es mejor dividir el área y trabajar en secciones pequeñas. Además, recuerde estirar bien la piel con una mano mientras arranca rápidamente la tira con la otra. Cuando vaya a eliminar vello más largo, por ejemplo en la base del cuello, recórtelo a 1/4" de largo antes de aplicar la tira.



PIERNAS Y BRAZOS

Para obtener mejores resultados, el vello debe tener al menos 1/4" de largo. Permita que el vello crezca durante 3 semanas después de afeitarse o de usar una crema depiladora.

Para depilar áreas grandes, utilice las tiras de tamaño grande.

Para los brazos, utilice las tiras de tamaño pequeño y colóquelas en la dirección del crecimiento del vello, generalmente a lo ancho del brazo. Arránquelas en dirección opuesta.

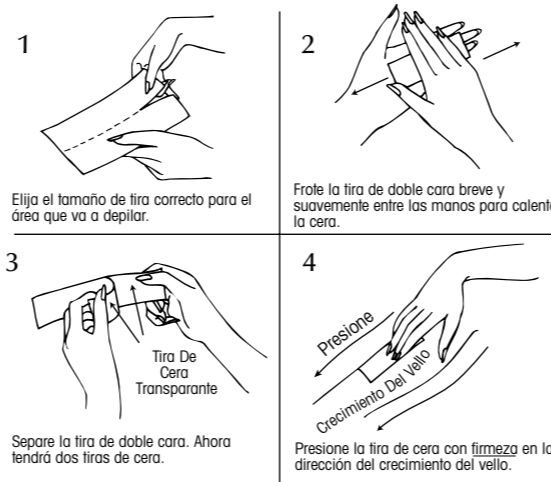
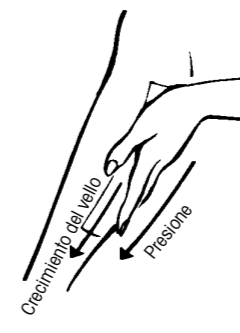

SALLY HANSEN® DIV. DIST.
DEL LABORATORIES, INC., FARMINGDALE, NY 11735
©Del Laboratories, Inc. 2000

2040

242040063

PRECAUCIÓN:

- NO la use si la piel está irritada, partida, quemada por el sol o cortada, ni sobre lunares ni verrugas. NUNCA la use en el vello dentro de la nariz, los oídos ni en los párpados. No la use en los labios.

- Si se usa en el área de las axilas, no use desodorante durante 24 horas.

- Es normal un leve enrojecimiento de la piel durante varias horas después de eliminar el vello de raíz, así como una leve sensación de ardor en la piel sensible. En caso de sufrir una reacción extrema, deje de usarlo inmediatamente.

- Siempre revise el patrón del crecimiento del vello antes de aplicar la cera. Las fallas para eliminar el vello generalmente indican que ha presionado en la dirección equivocada o que arrancó la tira demasiado despacio.

- Aplíquela solamente una vez en la misma área en un período de 24 horas para ayudar a reducir la irritación.

Y RECUERDE SIEMPRE...

- Para obtener mejores resultados, espere al menos 21 días antes de usarla en áreas que ha afeitado o en las que ha usado cremas depiladoras.

- Aplique sólo una vez en la misma área en un período de 24 horas.